

REVISIÓN:

No.	REVISION / APROBACION	FECHA
0	PARA CONSTRUCCIÓN	OCTUBRE 2018

UBICACIÓN:
CALLE MARSELLA #25 COLONIA JUAREZ,
DELEGACION CUAUHTEMOC, CP. 06600

ESCALA: S/E ACOTACIONES:
METROS

ESCALA GRAFICA:

FECHA: OCTUBRE 2018

RESPONSABLE DEL PROYECTO:

ARQ. SANDRA GUADALUPE PATIÑO MACIAS
DIRECTOR DE PROYECTOS

PLANO: DEMOLICION DE MUROS
PLANTA BAJA

CLAVE PLANO:
CDMX-DEM-01

NOTA:
ESTE PROGRAMA ES DE CARÁCTER PÚBLICO, NO ES
PATROCINADO, NI PROMOVIDO POR PARTIDO POLÍTICO
ALGUNO Y SUS RECURSOS PROVIENEN DE LOS IMPUESTOS QUE
PAGAN TODOS LOS CONTRIBUYENTES. ESTÁ PROHIBIDO EL USO DE
ESTE PROGRAMA CON FINES POLÍTICOS, ELECTORALES, DE LUCRO
Y OTROS DISTINTOS A LOS ESTABLECIDOS.

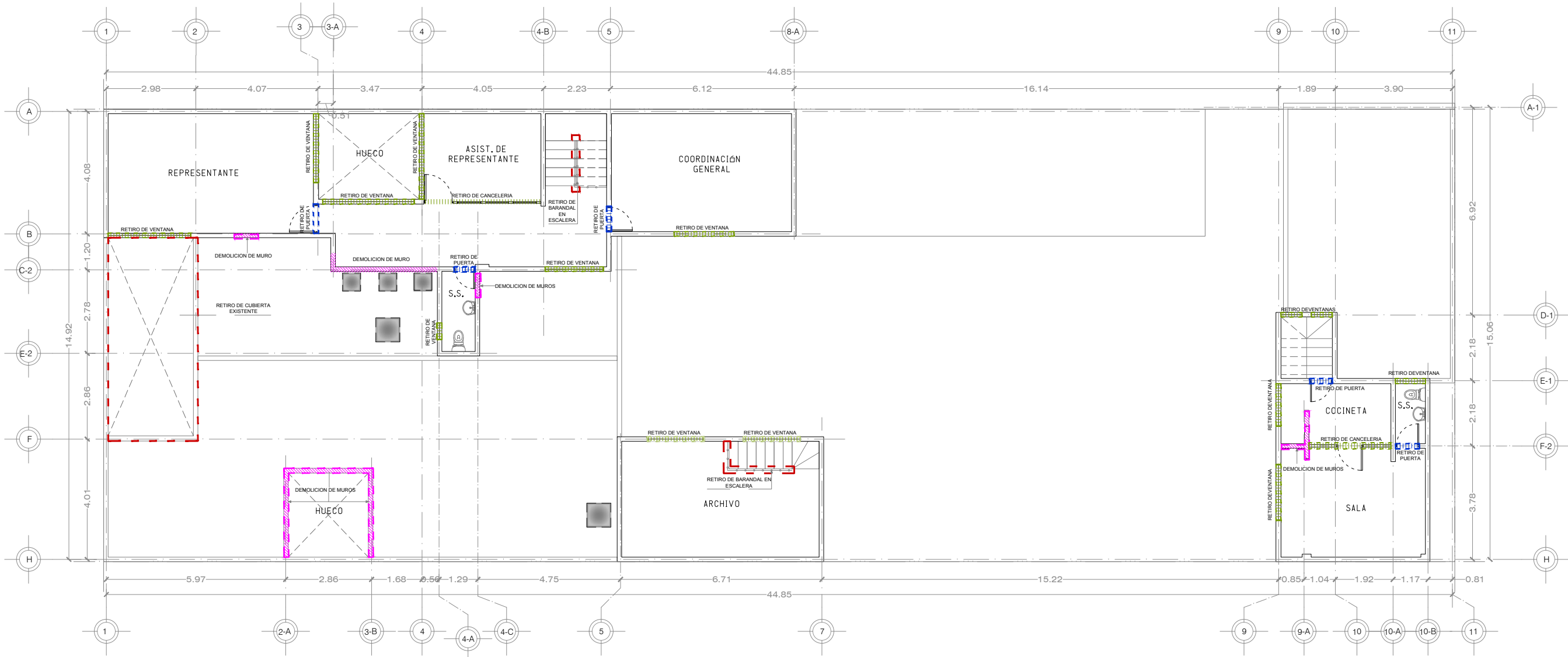

CALLE MARCELA

DEPENDENCIA NORMATIVA:



PLANTA DE REFERENCIA:

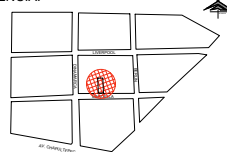

NORTE:

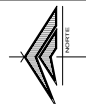

PROYECTO:

REMODELACIÓN DE LAS OFICINAS DE LA REPRESENTACIÓN DEL GOBIERNO DEL ESTADO EN LA CIUDAD DE MÉXICO
CIUDAD DE MÉXICO, MÉXICO

SIMBOLOGÍA / NOTAS:

- DEMOLICION DE MURO
- RETIRO DE ESCUADRAS METALICAS
- RETIRO DE VENTANAS Y CANCELERIA
- RETIRO DE PUERTAS
- RETIRO DE PAPEL TAPIZ
- RETIRO DE ZOCCO Y DUELA DE MADERA
- RETIRO DE TRAGALUZ

REVISIÓN:

No.	REVISION / APROBACION	FECHA
0	PARA CONSTRUCCIÓN	OCTUBRE 2018

UBICACIÓN:

CALLE MARSELLA #25 COLONIA JUAREZ, DELEGACION CUAUHTEMOC, CP. 06600

ESCALA:

S/E

ACOTACIONES:

METROS

ESCALA GRAFICA:

FECHA:

OCTUBRE 2018

RESPONSABLE DEL PROYECTO:

ARQ. SANDRA GUADALUPE PATIÑO MACIAS
DIRECTOR DE PROYECTOS

PLANO:
DEMOLICION DE MUROS
PLANTA ALTA

CLAVE PLANO:
CDMX-DEM-02

NOTA:

ESTE PROGRAMA ES DE CARÁCTER PÚBLICO, NO ES PATROCINADO, NI PROMOVIDO POR PARTIDO POLÍTICO ALGUNO Y SUS RECURSOS PROVIENEN DE LOS IMPUESTOS QUE PAGAN TODOS LOS CONTRIBUYENTES. ESTÁ PROHIBIDO EL USO DE ESTE PROGRAMA CON FINES POLÍTICOS, ELECTORALES, DE LUCRO Y OTROS DISTINTOS A LOS ESTABLECIDOS.

GOBIERNO DEL ESTADO DE NUEVO LEÓN



SECRETARÍA DE INFRAESTRUCTURA
SUBSECRETARÍA DE CONSTRUCCIÓN
DIRECCIÓN DE PROYECTOS

OF DEMOLICION DE MUROS
PLANTA ALTA

ESC. S/E

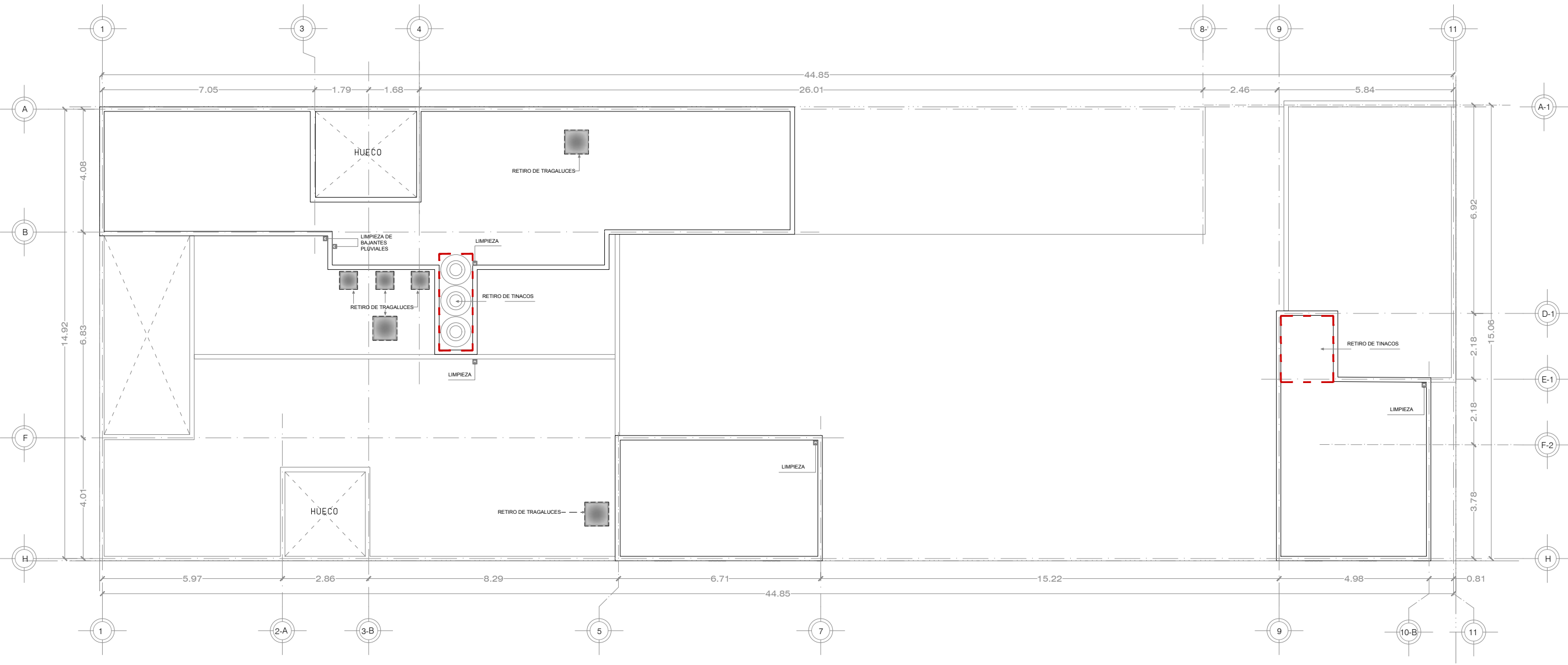

DEMOLICION DE MUROS
PLANTA AZOTEA

ESC. S/ESC

DEPENDENCIA NORMATIVA:



PLANTA DE REFERENCIA:

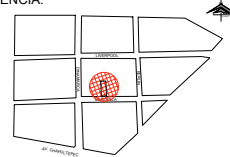

NORTE:

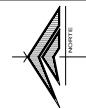

PROYECTO:

REMEDIACIÓN DE LAS OFICINAS DE LA
REPRESENTACIÓN DEL GOBIERNO DEL
ESTADO EN LA CIUDAD DE MÉXICO
CIUDAD DE MÉXICO, MÉXICO

SIMBOLOGÍA / NOTAS:

- DEMOLICION DE MURO
- RETIRO DE ESCUADRAS METALICAS
- RETIRO DE VENTANAS Y CANCELERIA
- RETIRO DE PUERTAS
- RETIRO DE PAPEL TAPIZ
- RETIRO DE ZOCCO Y DUELA DE MADERA
- RETIRO DE TRAGALUZ

REVISIÓN:

No.	REVISION / APROBACION	FECHA
0	PARA CONSTRUCCIÓN	OCTUBRE 2018

UBICACIÓN:

CALLE MARSELLA #25 COLONIA JUAREZ,
DELEGACION CUAUHTEMOC, CP. 06600

ESCALA:

ACOTACIONES:

S/ESC

METROS

ESCALA GRAFICA:

FECHA:

OCTUBRE 2018

RESPONSABLE DEL PROYECTO:

ARQ. SANDRA GUADALUPE PATIÑO MACIAS
DIRECTOR DE PROYECTOS

PLANO:
DEMOLICION DE MUROS
PLANTA AZOTEA

CLAVE PLANO:

CDMX-DEM-03

NOTA:

ESTE PROGRAMA ES DE CARÁCTER PÚBLICO, NO ES
PATROCINADO, NI PROMOVIDO POR PARTIDO POLÍTICO
ALGUNO Y SUS RECURSOS PROVIENEN DE LOS IMPUESTOS QUE
PAGAN TODOS LOS CONTRIBUYENTES. ESTÁ PROHIBIDO EL USO DE
ESTE PROGRAMA CON FINES POLÍTICOS, ELECTORALES, DE LUCRO
Y OTROS DISTINTOS A LOS ESTABLECIDOS.

GOBIERNO DEL ESTADO DE NUEVO LEÓN
SECRETARÍA DE INFRAESTRUCTURA
SUBSECRETARÍA DE CONSTRUCCIÓN
DIRECCIÓN DE PROYECTOS

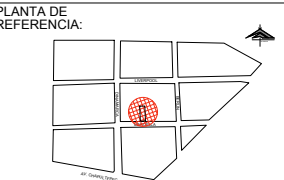
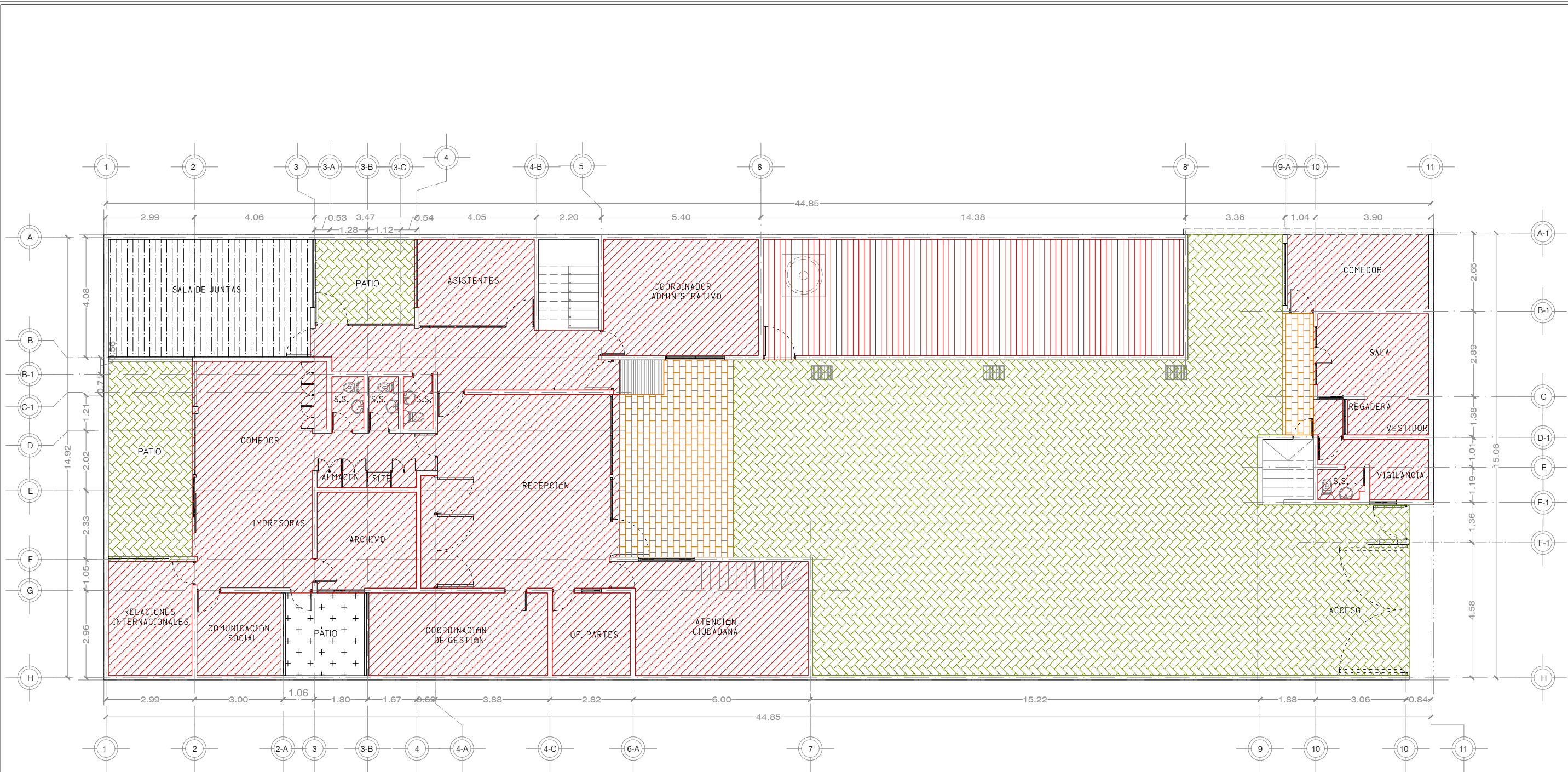

PROYECTO:

REMEDIACIÓN DE LAS OFICINAS DE LA REPRESENTACIÓN DEL GOBIERNO DEL ESTADO EN LA CIUDAD DE MÉXICO

CIUDAD DE MÉXICO, MÉXICO

- SIMBOLOGÍA / NOTAS:
- RETIRO DE PISO EXISTENTE
 - RETIRO DE ALFOMBRA
 - RETIRO DE DUELA
 - RETIRO DE PISO EXISTENTE
 - RETIRO DE SUELO EXTERIOR
 - RETIRO Y REINSTALACION DE ADOQUIN
 - RETIRO DE ADOQUIN

REVISIÓN:

No.	REVISION / APROBACION	FECHA
0	PARA CONSTRUCCIÓN	OCTUBRE 2018

UBICACIÓN:

CALLE MARSELLA #25 COLONIA JUAREZ, DELEGACION CUAUHTEMOC, CP. 06600

ESCALA: S/E ACOTACIONES: METROS

ESCALA GRAFICA:

FECHA: OCTUBRE 2018

RESPONSABLE DEL PROYECTO:

ARQ. SANDRA GUADALUPE PATIÑO MACIAS

DIRECTOR DE PROYECTOS

PLAN: DEMOLICION DE PISOS

PLANTA BAJA

CLAVE PLANO: CDMX-DEM-04

NOTA:

ESTE PROGRAMA ES DE CARÁCTER PÚBLICO, NO ES PATROCINADO, NI PROMOVIDO POR PARTIDO POLÍTICO ALGUNO Y SUS RECURSOS PROVIENEN DE LOS IMPUESTOS QUE PAGAN TODOS LOS CONTRIBUYENTES. ESTÁ PROHIBIDO EL USO DE ESTE PROGRAMA CON FINES POLÍTICOS, ELECTORALES, DE LUCRO Y OTROS DISTINTOS A LOS ESTABLECIDOS.

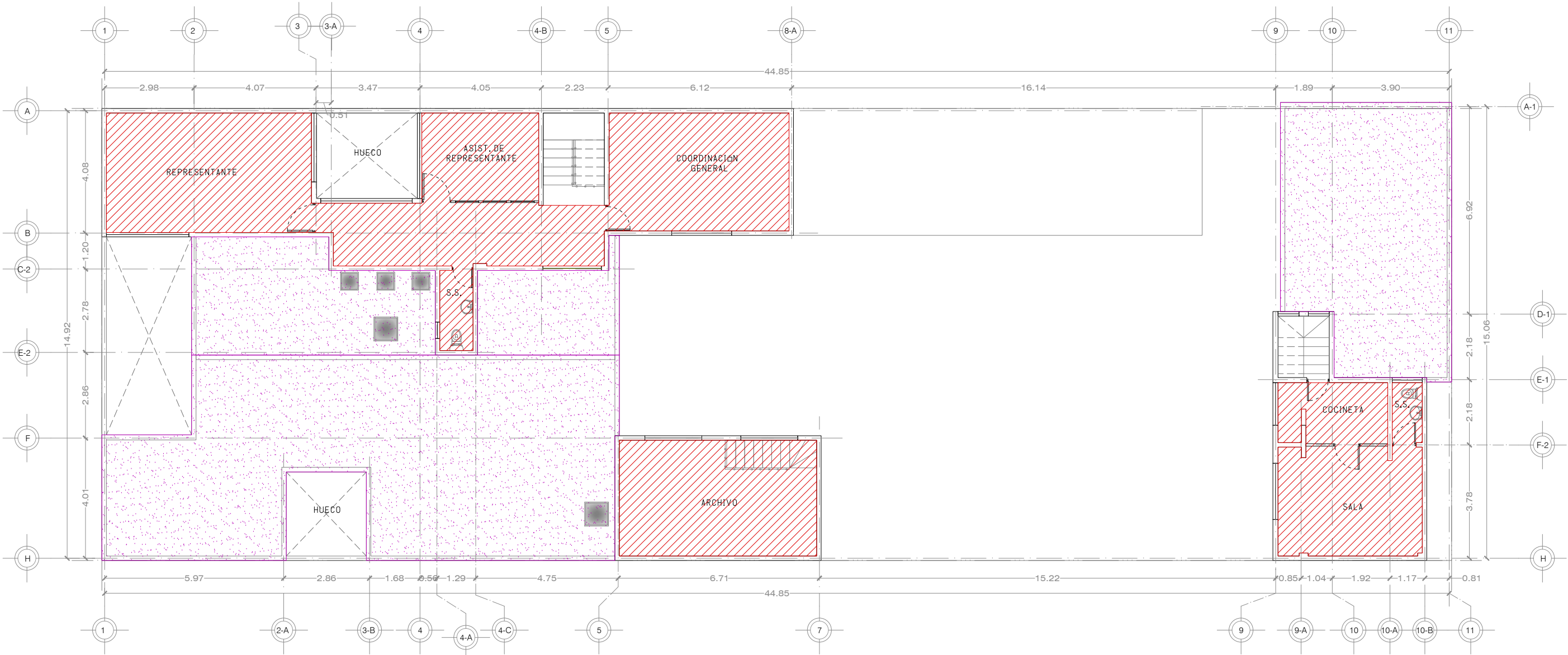

PLANTA DE REFERENCIA:

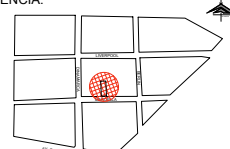

NORTE:





PROYECTO:

REMEDIACIÓN DE LAS OFICINAS DE LA REPRESENTACIÓN DEL GOBIERNO DEL ESTADO EN LA CIUDAD DE MÉXICO

CIUDAD DE MÉXICO, MÉXICO

SIMBOLOGÍA / NOTAS:

 RETIRO DE PISO EXISTENTE

 RETIRO DE IMPERMEABILIZANTE

REVISIÓN:

No.	REVISION / APROBACION	FECHA
0	PARA CONSTRUCCIÓN	OCTUBRE 2018

UBICACIÓN:
CALLE MARSELLA #25 COLONIA JUAREZ, DELEGACION CUAUHTEMOC, CP. 06600

ESCALA:	ACOTACIONES:
S/ESC	METROS

ESCALA GRÁFICA:

FECHA: OCTUBRE 2018

RESPONSABLE DEL PROYECTO:

ARQ. SANDRA GUADALUPE PATIÑO MACIAS
DIRECTOR DE PROYECTOS

PLANO: DEMOLICION DE PISOS
PLANTA AZOTEA

CLAVE PLANO: CDMX-DEM-06

NOTA:
ESTE PROGRAMA ES DE CARÁCTER PÚBLICO, NO ES PATROCINADO, NI PROMOVIDO POR PARTIDO POLÍTICO ALGUNO Y SUS RECURSOS PROVIENEN DE LOS IMPUESTOS QUE PAGAN TODOS LOS CONTRIBUYENTES. ESTÁ PROHIBIDO EL USO DE ESTE PROGRAMA CON FINES POLÍTICOS, ELECTORALES, DE LUCRO Y OTROS DISTINTOS A LOS ESTABLECIDOS.

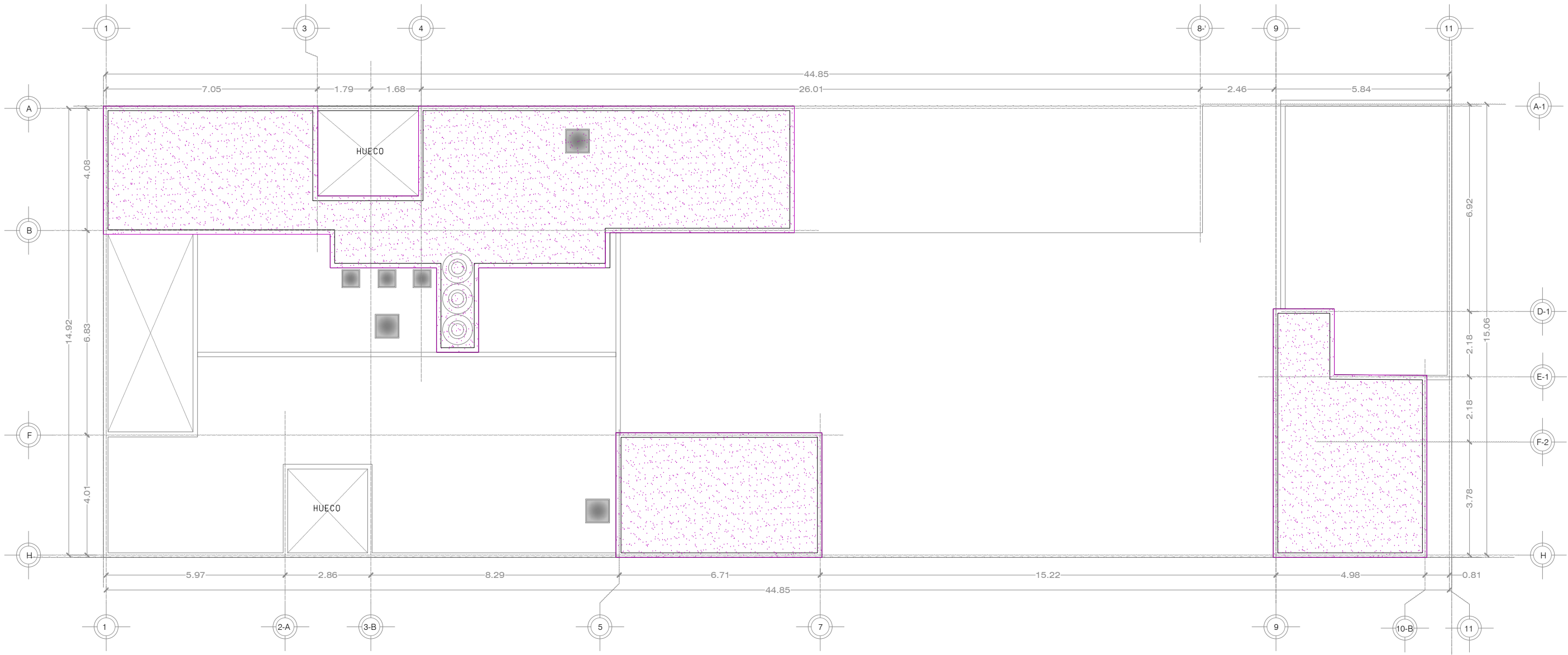

REVISIÓN:		
No.	REVISION / APROBACION	FECHA
0	PARA CONSTRUCCIÓN	OCTUBRE 2018

UBICACIÓN:

CALLE MARSELLA #25 COLONIA JUAREZ, DELEGACION CUAUHTEMOC, CP. 06600

ESCALA: S/ESC ACOTACIONES: METROS

ESCALA GRÁFICA:

FECHA: OCTUBRE 2018

RESPONSABLE DEL PROYECTO:

ARQ. SANDRA GUADALUPE PATIÑO MACIAS
DIRECTOR DE PROYECTOS

PLANO: DEMOLICION DE PISOS
PLANTA AZOTEA

CLAVE PLANO: CDMX-DEM-06

NOTA:
ESTE PROGRAMA ES DE CARÁCTER PÚBLICO, NO ES PATROCINADO, NI PROMOVIDO POR PARTIDO POLÍTICO ALGUNO Y SUS RECURSOS PROVIENEN DE LOS IMPUESTOS QUE PAGAN TODOS LOS CONTRIBUYENTES. ESTÁ PROHIBIDO EL USO DE ESTE PROGRAMA CON FINES POLÍTICOS, ELECTORALES, DE LUCRO Y OTROS DISTINTOS A LOS ESTABLECIDOS.

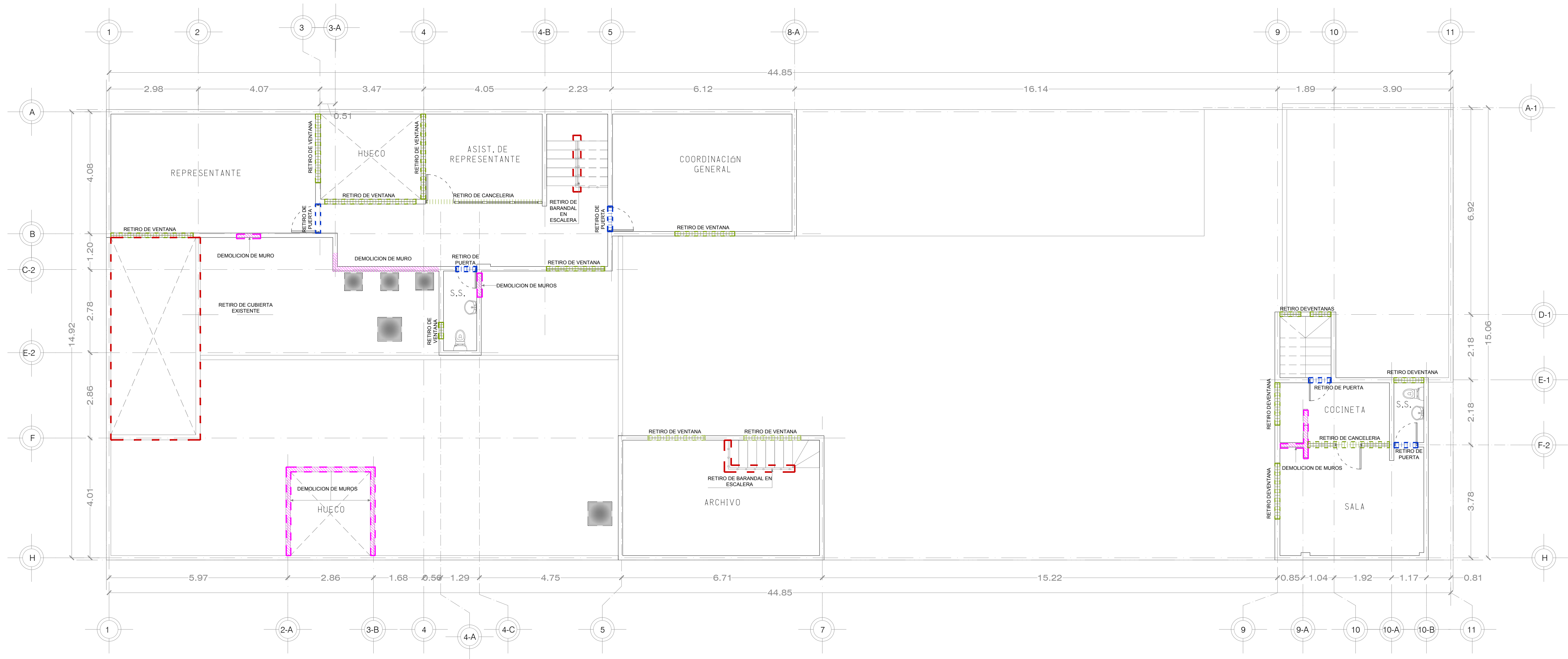

OF DEMOLICION DE MUROS
PLANTA ALTA
ESC. 1:75

CALLE MARSELLA

DEPENDENCIA NORMATIVA:



PLANTA DE REFERENCIA:

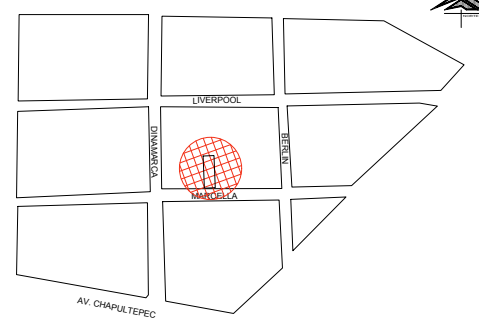

NORTE:

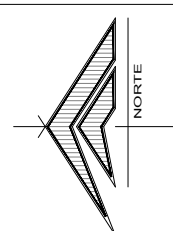

PROYECTO:

REMODELACIÓN DE LAS OFICINAS DE LA REPRESENTACIÓN DEL GOBIERNO DEL ESTADO EN LA CIUDAD DE MEXICO

CIUDAD DE MEXICO, MEXICO

SIMBOLOGÍA / NOTAS:

SIMBOLOGIA

- DEMOLICION DE MURO
- RETIRO DE ESCUADRAS METALICAS
- RETIRO DE VENTANAS Y CANCELERIA
- RETIRO DE PUERTAS
- RETIRO DE PAPEL TAPIZ
- RETIRO DE ZOCCLO Y DUELA DE MADERA
- RETIRO DE TRAGALUZ

REVISIÓN:

No.	REVISION / APROBACION	FECHA
0	PARA CONSTRUCCION	OCTUBRE 2018

UBICACIÓN:

CALLE MARSELLA #25 COLONIA JUAREZ, DELEGACION CUAUHTEMOC, CP. 06600

ESCALA:

1:75

ACOTACIONES:

METROS

ESCALA GRÁFICA:

FECHA:

OCTUBRE 2018

RESPONSABLE DEL PROYECTO:

ARQ. SANDRA GUADALUPE PATIÑO MACIAS
DIRECTOR DE PROYECTOS

PLANO:
DEMOLICION DE MUROS
PLANTA BAJA

CLAVE PLANO:
CDMX-DEM-01

NOTA:

ESTE PROGRAMA ES DE CARÁCTER PÚBLICO, NO ES PATROCINADO, NI PROMOVIDO POR PARTIDO POLÍTICO ALGUNO Y SUS RECURSOS PROVIENEN DE LOS IMPUESTOS QUE PAGAN TODOS LOS CONTRIBUYENTES. ESTÁ PROHIBIDO EL USO DE ESTE PROGRAMA CON FINES POLÍTICOS, ELECTORALES, DE LUJURO Y OTROS DISTINTOS A LOS ESTABLECIDOS.

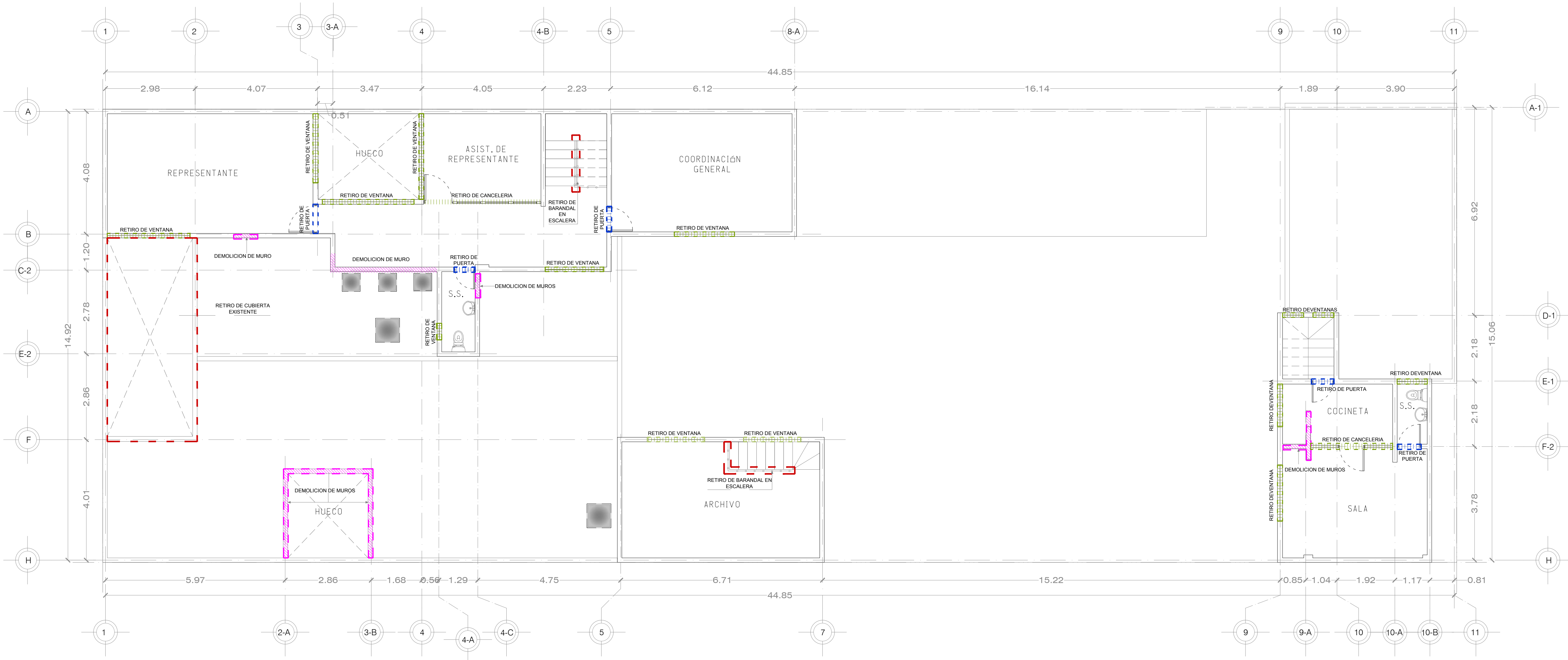

DEMOLICION DE MUROS
PLANTA ALTA

ESC. 1:75

CALLE MARSELLA

DEPENDENCIA NORMATIVA:



PLANTA DE REFERENCIA:

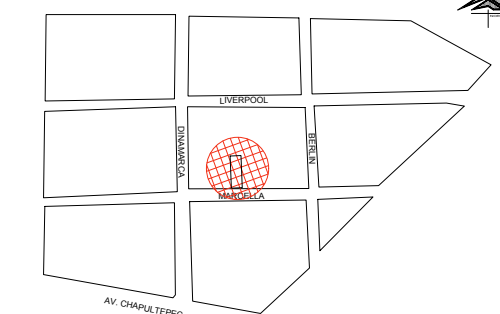

NORTE:

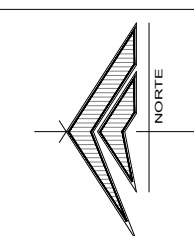

PROYECTO:

REMODELACIÓN DE LAS OFICINAS DE
LA REPRESENTACIÓN DEL GOBIERNO
DEL ESTADO EN LA CIUDAD DE MEXICO

CIUDAD DE MÉXICO, MÉXICO

SIMBOLOGÍA / NOTAS:

SIMBOLOGIA

- DEMOLICION DE MURO
- RETIRO DE ESCUADRAS METALICAS
- RETIRO DE VENTANAS Y CANCELERIA
- RETIRO DE PUERTAS
- RETIRO DE PAPEL TAPIZ
- RETIRO DE ZOULO Y DUELA DE MADERA
- RETIRO DE TRAGALUZ

REVISIÓN:

No.	REVISION / APROBACION	FECHA
0	PARA CONSTRUCCIÓN	OCTUBRE 2018

UBICACIÓN:

CALLE MARSELLA #25 COLONIA
JUAREZ, DELEGACION
CUAUHTEMOC, CP. 06600

ESCALA:

1:75

ACOTACIONES:

METROS

ESCALA GRÁFICA:

FECHA:

OCTUBRE 2018

RESPONSABLE DEL PROYECTO:

ARQ. SANDRA GUADALUPE PATIÑO MACIAS
DIRECTOR DE PROYECTOS

PLANO:
DEMOLICION DE MUROS
PLANTA ALTA

CLAVE PLANO:
CDMX-DEM-02

NOTA:

ESTE PROGRAMA ES DE CARÁCTER PÚBLICO, NO ES PATROCINADO,
NI PROMOVIDO POR PARTIDO POLÍTICO ALGUNO Y SUS RECURSOS
PROVIENEN DE LOS IMPUESTOS QUE PAGAN TODOS LOS
CONTRIBUYENTES, ESTÁ PROHIBIDO EL USO DE ESTE PROGRAMA CON
FINES POLÍTICOS, ELECTORALES, DE LUJURIO Y OTROS DISTINTOS A LOS
ESTABLECIDOS.

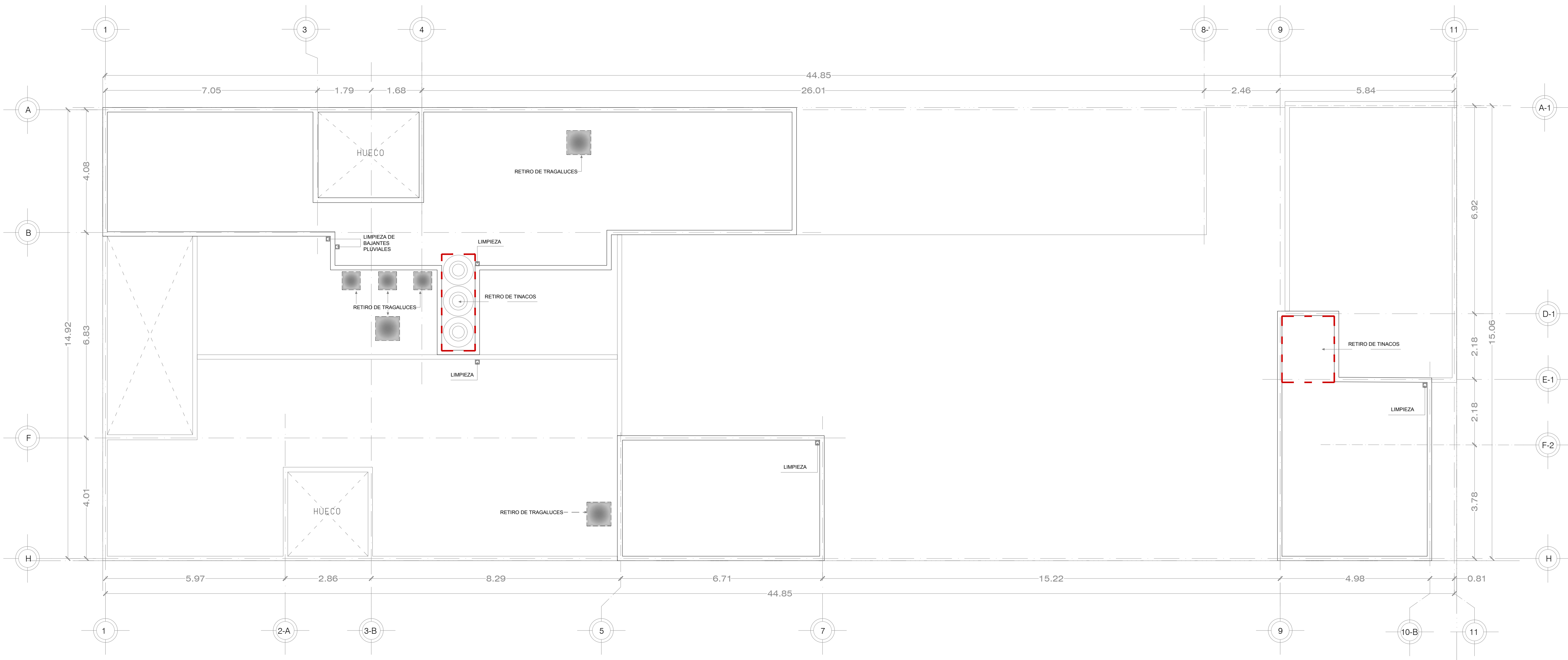

DEMOLICION DE MUROS
PLANTA AZOTEA

ESC. 1:75

DEPENDENCIA NORMATIVA:



PLANTA DE REFERENCIA:

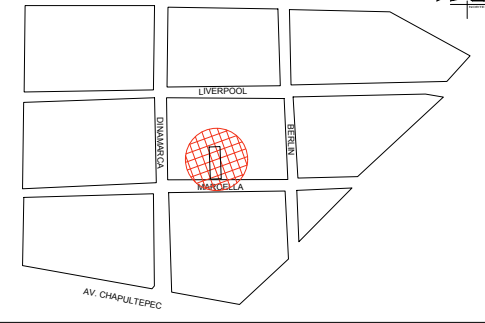

NORTE:

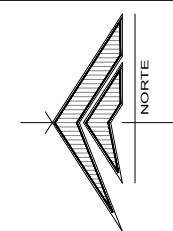

PROYECTO:

REMEDIACIÓN DE LAS OFICINAS DE
LA REPRESENTACIÓN DEL GOBIERNO
DEL ESTADO EN LA CIUDAD DE MÉXICO

CIUDAD DE MÉXICO, MÉXICO

SIMBOLOGÍA / NOTAS:

SIMBOLOGÍA	
	DEMOLICION DE MURO
	RETIRO DE ESCUADRAS METALICAS
	RETIRO DE VENTANAS Y CANCELERIA
	RETIRO DE PUERTAS
	RETIRO DE PAPEL TAPIZ
	RETIRO DE ZOCCLO Y DUELA DE MADERA
	RETIRO DE TRAGALUZ

REVISIÓN:

No.	REVISION / APROBACION	FECHA
0	PARA CONSTRUCCIÓN	OCTUBRE 2018

UBICACIÓN:
CALLE MARSELLA #25 COLONIA
JUAREZ, DELEGACION
CUAUHTEMOC, CP. 06600

ESCALA: 1:75
ACOTACIONES: METROS

ESCALA GRÁFICA:

FECHA: OCTUBRE 2018

RESPONSABLE DEL PROYECTO:

ARQ. SANDRA GUADALUPE PATIÑO MACIAS
DIRECTOR DE PROYECTOS

PLANO:
DEMOLICION DE MUROS
PLANTA AZOTEA

CLAVE PLANO:
CDMX-DEM-03

NOTA:
ESTE PROGRAMA ES DE CARÁCTER PÚBLICO, NO ES PATROCINADO,
NI PROMOVIDO POR PARTIDO POLÍTICO ALGUNO Y SUS RECURSOS
PROVIENEN DE LOS IMPUESTOS QUE PAGAN TODOS LOS
CONTRIBUYENTES. ESTÁ PROHIBIDO EL USO DE ESTE PROGRAMA CON
FINES POLÍTICOS, ELECTORALES, DE LUJURIO Y OTROS DISTINTOS A LOS
ESTABLECIDOS.



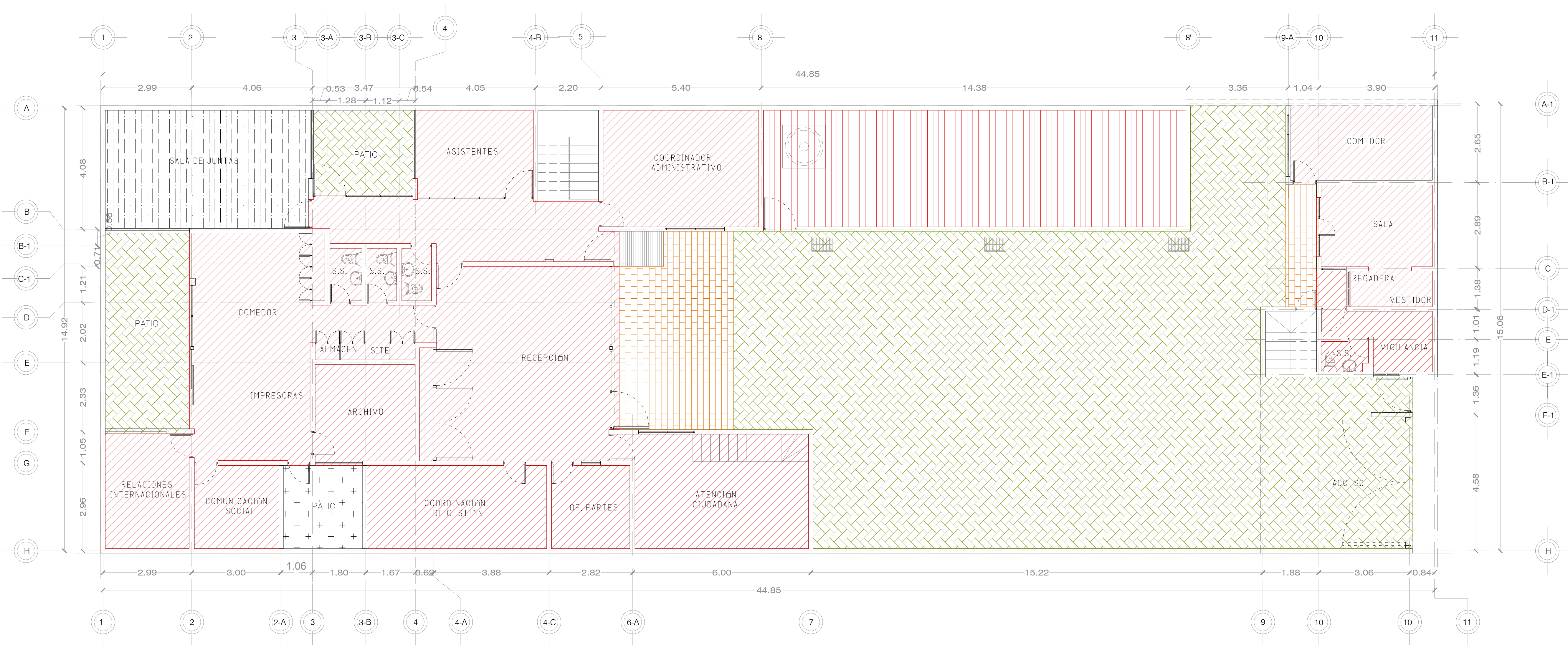

CALLE MARCELLA



DEMOLICION DE PISO
PLANTA BAJA
ESC. 1:75

DEPENDENCIA NORMATIVA:



PLANTA DE REFERENCIA:

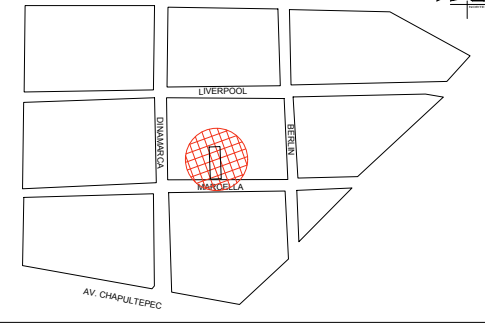

NORTE:

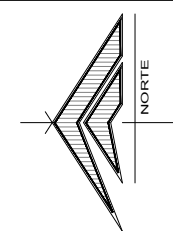

PROYECTO:

REMEDIACIÓN DE LAS OFICINAS DE LA REPRESENTACIÓN DEL GOBIERNO DEL ESTADO EN LA CIUDAD DE MEXICO

CIUDAD DE MÉXICO, MÉXICO

SIMBOLOGÍA / NOTAS:

SIMBOLOGIA	
	RETIRO DE PISO EXISTENTE
	RETIRO DE ALFOMBRA
	RETIRO DE DUELA
	RETIRO DE PISO EXISTENTE
	RETIRO DE SUELO EXTERIOR
	RETIRO Y REINSTALACION DE ADOQUIN
	RETIRO DE ADOQUIN

REVISIÓN:

No.	REVISION / APROBACION	FECHA
0	PARA CONSTRUCCIÓN	OCTUBRE 2018

UBICACIÓN:

CALLE MARSELLA #25 COLONIA JUAREZ, DELEGACION CUAUHTEMOC, CP. 06600

ESCALA:

1:75

ACOTACIONES:

METROS

ESCALA GRÁFICA:

FECHA:

OCTUBRE 2018

RESPONSABLE DEL PROYECTO:

ARQ. SANDRA GUADALUPE PATIÑO MACIAS
DIRECTOR DE PROYECTOS

PLANO:

DEMOLICION DE MUROS
PLANTA BAJA

CLAVE PLANO:

CDMX-DEM-04

NOTA:

ESTE PROGRAMA ES DE CARÁCTER PÚBLICO, NO ES PATROCINADO, NI PROMOVIDO POR PARTIDO POLÍTICO ALGUNO Y SUS RECURSOS PROVIENEN DE LOS IMPUESTOS QUE PAGAN TODOS LOS CONTRIBUYENTES, ESTÁ PROHIBIDO EL USO DE ESTE PROGRAMA CON FINES POLÍTICOS, ELECTORALES, DE LUJURO Y OTROS DISTINTOS A LOS ESTABLECIDOS.



GOBIERNO DEL ESTADO DE NUEVO LEÓN
SECRETARÍA DE INFRAESTRUCTURA
SUBSECRETARÍA DE CONSTRUCCIÓN
DIRECCIÓN DE PROYECTOS

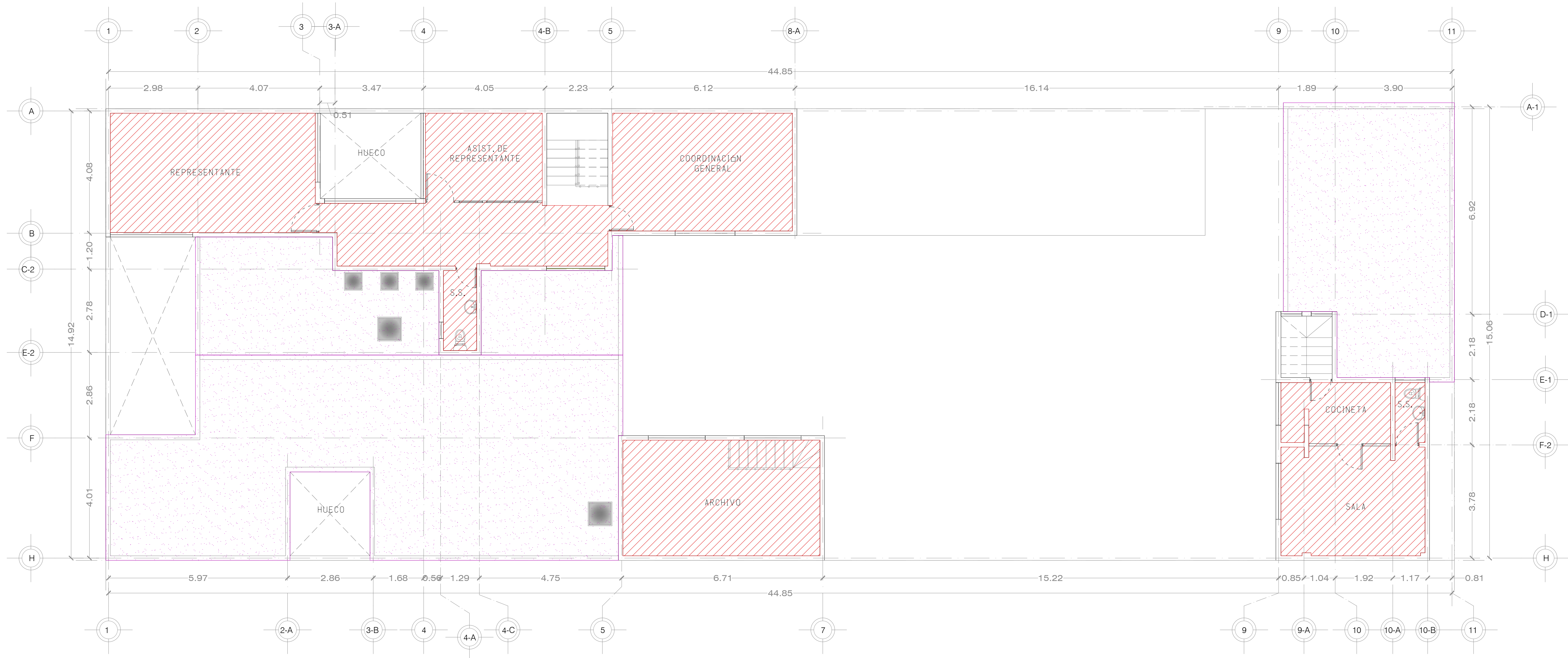

DEMOLICION DE PISO
PLANTA ALTA

ESC. 1:75

CALLE MARSELLA

DEPENDENCIA NORMATIVA:



PLANTA DE REFERENCIA:

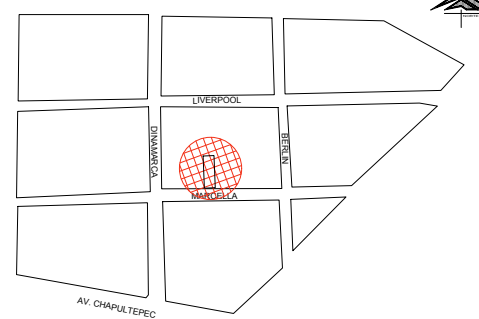

NORTE:

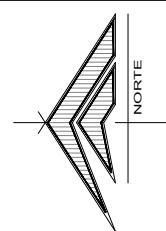

PROYECTO:

REMODELACIÓN DE LAS OFICINAS DE
LA REPRESENTACIÓN DEL GOBIERNO
DEL ESTADO EN LA CIUDAD DE MEXICO

CIUDAD DE MÉXICO, MÉXICO

SIMBOLOGÍA / NOTAS:

SIMBOLOGIA	
	RETIRO DE PISO EXISTENTE
	RETIRO DE IMPERMEABILIZANTE

REVISIÓN:

No.	REVISION / APROBACION	FECHA
0	PARA CONSTRUCCIÓN	OCTUBRE 2018

UBICACIÓN:

CALLE MARSELLA #25 COLONIA
JUAREZ, DELEGACION
CUAUHTEMOC, CP. 06600

ESCALA:

1:75

ACOTACIONES:

METROS

ESCALA GRÁFICA:

FECHA:

OCTUBRE 2018

RESPONSABLE DEL PROYECTO:

ARQ. SANDRA GUADALUPE PATIÑO MACIAS
DIRECTOR DE PROYECTOS

PLANO:
DEMOLICION DE MUROS
PLANTA ALTA

CLAVE PLANO:
CDMX-DEM-05

NOTA:

ESTE PROGRAMA ES DE CARÁCTER PÚBLICO, NO ES PATROCINADO, NI PROMOVIDO POR PARTIDO POLÍTICO ALGUNO Y SUS RECURSOS PROVIENEN DE LOS IMPUESTOS QUE PAGAN TODOS LOS CONTRIBUYENTES. ESTÁ PROHIBIDO EL USO DE ESTE PROGRAMA CON FINES POLÍTICOS, ELECTORALES, DE LUCRO Y OTROS DISTINTOS A LOS ESTABLECIDOS.



GOBIERNO DEL ESTADO DE NUEVO LEÓN
SECRETARÍA DE INFRAESTRUCTURA
SUBSECRETARÍA DE CONSTRUCCIÓN
DIRECCIÓN DE PROYECTOS

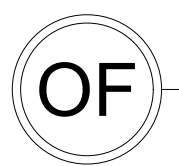
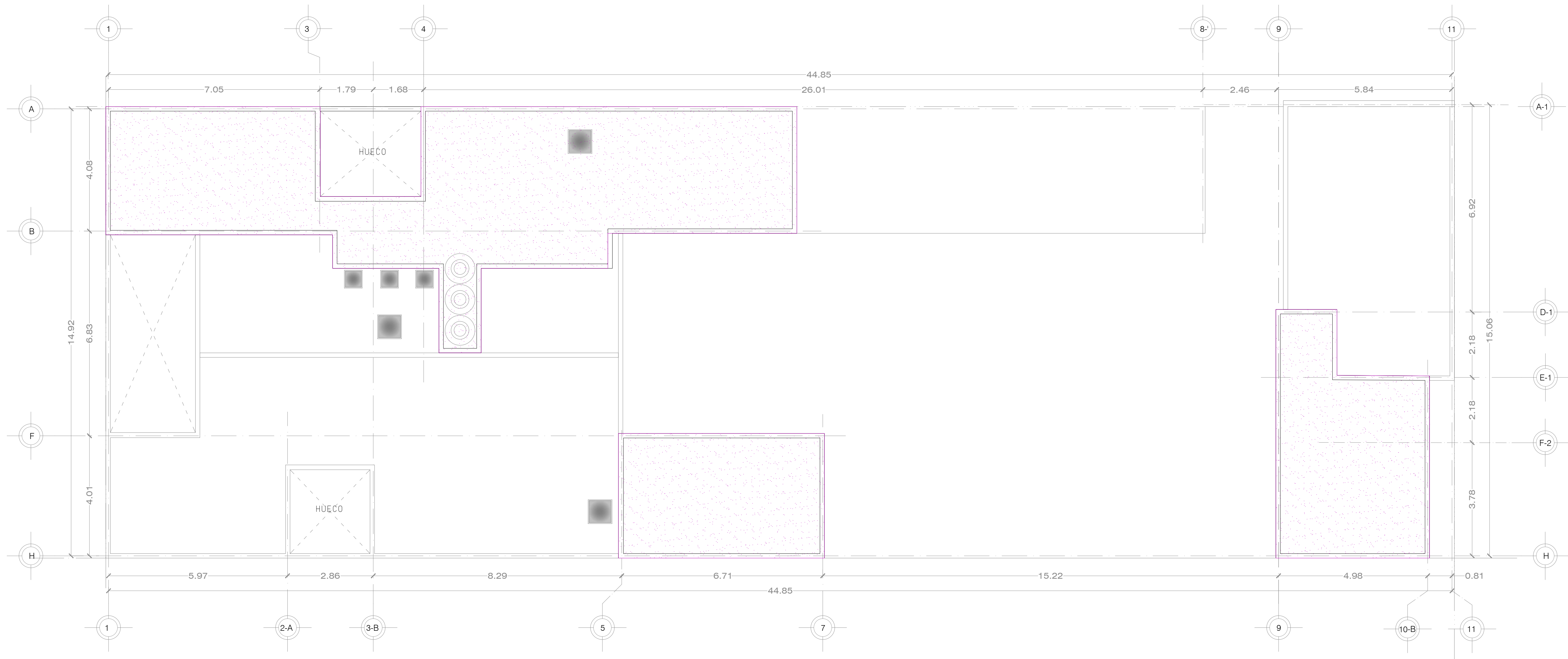

DEMOLICION DE PISO
PLANTA AZOTEA

ESC. 1:75

DEPENDENCIA NORMATIVA:



PLANTA DE REFERENCIA:

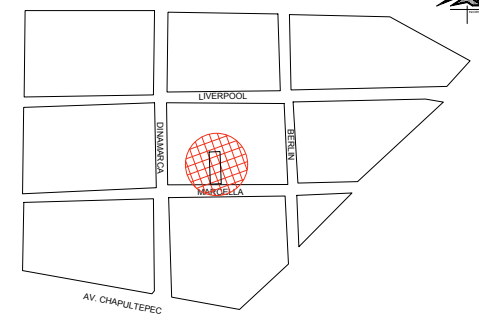

NORTE:

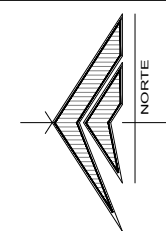

PROYECTO:

REMODELACIÓN DE LAS OFICINAS DE
LA REPRESENTACIÓN DEL GOBIERNO
DEL ESTADO EN LA CIUDAD DE MÉXICO

CIUDAD DE MÉXICO, MÉXICO

SIMBOLOGÍA / NOTAS:

SIMBOLOGIA

RETIRADO DE IMPERMEABILIZANTE

REVISIÓN:

No.	REVISION / APROBACION	FECHA
0	PARA CONSTRUCCIÓN	OCTUBRE 2018

UBICACIÓN:
CALLE MARSELLA #25 COLONIA
JUAREZ, DELEGACION
CUAUHTEMOC, CP. 06600

ESCALA: 1:75
ACOTACIONES: METROS

ESCALA GRÁFICA:

FECHA: OCTUBRE 2018

RESPONSABLE DEL PROYECTO:

ARQ. SANDRA GUADALUPE PATIÑO MACIAS
DIRECTOR DE PROYECTOS

PLANO:
DEMOLICION DE MUROS
PLANTA AZOTEA

CLAVE PLANO:
CDMX-DEM-06

NOTA:
ESTE PROGRAMA ES DE CARÁCTER PÚBLICO, NO ES PATROCINADO,
NI PROMOVIDO POR PARTIDO POLÍTICO ALGUNO Y SUS RECURSOS
PROVIENEN DE LOS IMPUESTOS QUE PAGAN TODOS LOS
CONTRIBUYENTES, ESTÁ PROHIBIDO EL USO DE ESTE PROGRAMA CON
FINES POLÍTICOS, ELECTORALES, DE LUJURIO Y OTROS DISTINTOS A LOS
ESTABLECIDOS.

